

Prehľady publikačnej činnosti a ohlasov MANUÁL

Prostredníctvom vstupnej obrazovky sa zadávajú selekčné kritériá potrebné pre vyhotovenie prehľadu.

EPCA výstupy

Typ výstupu (zobrazovacieho formátu)

Pracovisko

Autor

Rok publikovania Do

Rok vykazovania Do

Rok ohlasu Do

Výstupy z projektu

Druh dokumentu

- DDP - NOT Diplomové práce
- DZB - NOT Bakalárske práce

Doktorandi

- I - interný doktorand
- E - externý doktorand
- ZE - externý zamestnanec

Kategória publikačnej činnosti

- AAA - Vedecké monografie vydané v zahraničných vydavateľstvách
- AAB - Vedecké monografie vydané v domácich vydavateľstvách
- ABA - Štúdie v časopisoch a zborníkoch charakteru vedeckej monografie vydané v zahraničných vydavateľstvách
- ABB - Štúdie v časopisoch a zborníkoch charakteru vedeckej monografie vydané v domácich vydavateľstvách
- ABC - Kapitoly vo vedeckých monografiách vydané v zahraničných vydavateľstvách
- ABD - Kapitoly vo vedeckých monografiách vydané v domácich vydavateľstvách

Kategória ohlasu

- 1 - Citácie v zahraničných publikáciách, registrované v citačných indexoch Web of Science a databáze SCOPUS
- 2 - Citácie v domácich publikáciách, registrované v citačných indexoch Web of Science a databáze SCOPUS
- 3 - Citácie v zahraničných publikáciách neregistrované v citačných indexoch
- 4 - Citácie v domácich publikáciách neregistrované v citačných indexoch
- 5 - Recenzie v zahraničných publikáciách
- 6 - Recenzie v domácich publikáciách

Citačný index ohlasu

- WOS - Registrované vo WOS
- SCOPUS - Registrované v SCOPUS

Štatistiky

- Kategória publikačnej činnosti
- Kategória ohlasov
- Skupiny kategórií publikačnej činnosti
- Pracovisko

Registre

- Pracovisko
- Autor
- Rok vydania
- Kategória ohlasu

Ďalšie nastavenia

- Číslovanie kategórií publ.činnosti
- Zoradiť do skupín KPČ
- Zobrazit' súčty záznamov za KPČ
- Odsadenie celého záznamu doprava
- Číslovanie ohlasu poradovými číslami
- Odsadenie ohlasov doprava

Triedenie

- Skupina kategórie publikačnej činnosti (do 2014)
- Skupina kategórie publikačnej činnosti
- Kategória publikačnej činnosti
- Dátum vydania (vzostupne)
- Dátum vydania (zostupne)
- Meno prvého autora

Vyhotoviť výstup

● Typ výstupu určuje výstupný formát generovaného prehľadu:

- výber z pripojeného číselníka

EPCA výstupy

Typ výstupu (zobrazovacieho formátu)

HS - Modifikácia STN ISO 690 - všetci autori

HS - Modifikácia STN ISO 690 - všetci autori

Pracovisko

HSO - Modifikácia STN ISO 690 s ohlasmi - všetci autori

● Pracovisko:

- výber v pomocnej obrazovke, ktorá sa zobrazí po kliknutí do prázdneho riadku alebo na ikonu „zemeguľa“
- zadať názov pracoviska a potvrdiť ikonou „Vyhľadať“
- v zobrazenej ponuke kliknúť na príslušné pracovisko a potvrdiť „OK“ alebo dvojklikom preniesť názov pracoviska do vstupnej obrazovky
- pre zadanie viacerých pracovísk súčasne vytvoriť ďalšie riadky cez ikonu „+“ (plus) a zopakovať výber
- ikona „-“ (mínus) odmaže nepotrebné riadky vrátane hodnoty
- pracovisko nezadávať pri spracovaní prehľadu pre autora (autor mohol pôsobiť na rôznych pracoviskách)

EPCA výstupy

Typ výstupu F - Personálna bibliografia (podľa ISBD - bez záhlavia)

Vyhľadanie

Názov pracoviska fakulta aplikovaných jazyk Vyhľadať Slovník

Vyhľadanie Slovník (scan)

Rozšírenie Fráza Listovanie

Záznam (20/77 položiek)	ID
Fakulta aplikovaných jazykov	0035493
Fakulta hospodárskej informatiky	u0001002
Fakulta medzinárodných vzťahov	u0001003
Fakulta podnikového manažmentu	u0001005
Katedra anglického a nemeckého jazyka FAJ	0035496
Katedra anglického jazyka FAJ	0038172
Katedra aplikovanej informatiky a výpočtov...	u0001022
Katedra aplikovanej informatiky FHI	0010420
Katedra bankovníctva a medzinárodných fi...	0010424
Katedra cudzích jazykov PHF	u0001042
Katedra diplomacie a medzinárodných vzťa...	0010421
Katedra diplomacie a svetových dejín	u0001016
Katedra ekonomickej teórie FNH	u0001020
Katedra ekonómie PHF	u0001043
Katedra financií FNH	u0001027

Zobrazenie

Používateľský formát

Názov Fakulta aplikovaných jazykov

Odkaz pozri akronym : EUBFAJ

Pozri tiež nadradený termín : lupa Ekonomická univerzita v Bratislave

Katal.org. BA004 - Slovenská ekonomická knižnica EU v Bratislave

Báza dát 210w - pracovisko

Stiahnuť Harmonizovať OK Zrušiť

ABC - Kapitoly vo vedeckých monografiách vydané v zahraničných vydavateľstvách

ABD - Kapitoly vo vedeckých monografiách vydané v domácich vydavateľstvách

Autor:

- výber v pomocnej obrazovke, ktorá sa zobrazí po kliknutí do prázdneho riadku alebo na ikonu „zemeguľa“
- zadať priezvisko a meno autora a potvrdiť ikonou „Vyhľadať“
- v zobrazenej ponuke kliknúť na príslušné meno a skontrolovať, či má autor na pravej strane obrazovky v autoritatívnom zázname uvedené príslušné pracovisko
- potvrdiť „OK“ alebo dvojklikom preniesť meno autora do vstupnej obrazovky
- pre potrebu zadania viacerých foriem mena, pod ktorými autor publikoval, vytvoriť ďalšie riadky cez ikonu „+“ (plus) a zopakovať výber
- ikona „-“ (mínus) odmaže nepotrebné riadky vrátane hodnoty
- pri spracovaní prehľadu pre autora nie je vhodné zadať súčasne aj pracovisko (autor mohol pôsobiť na rôznych pracoviskách)

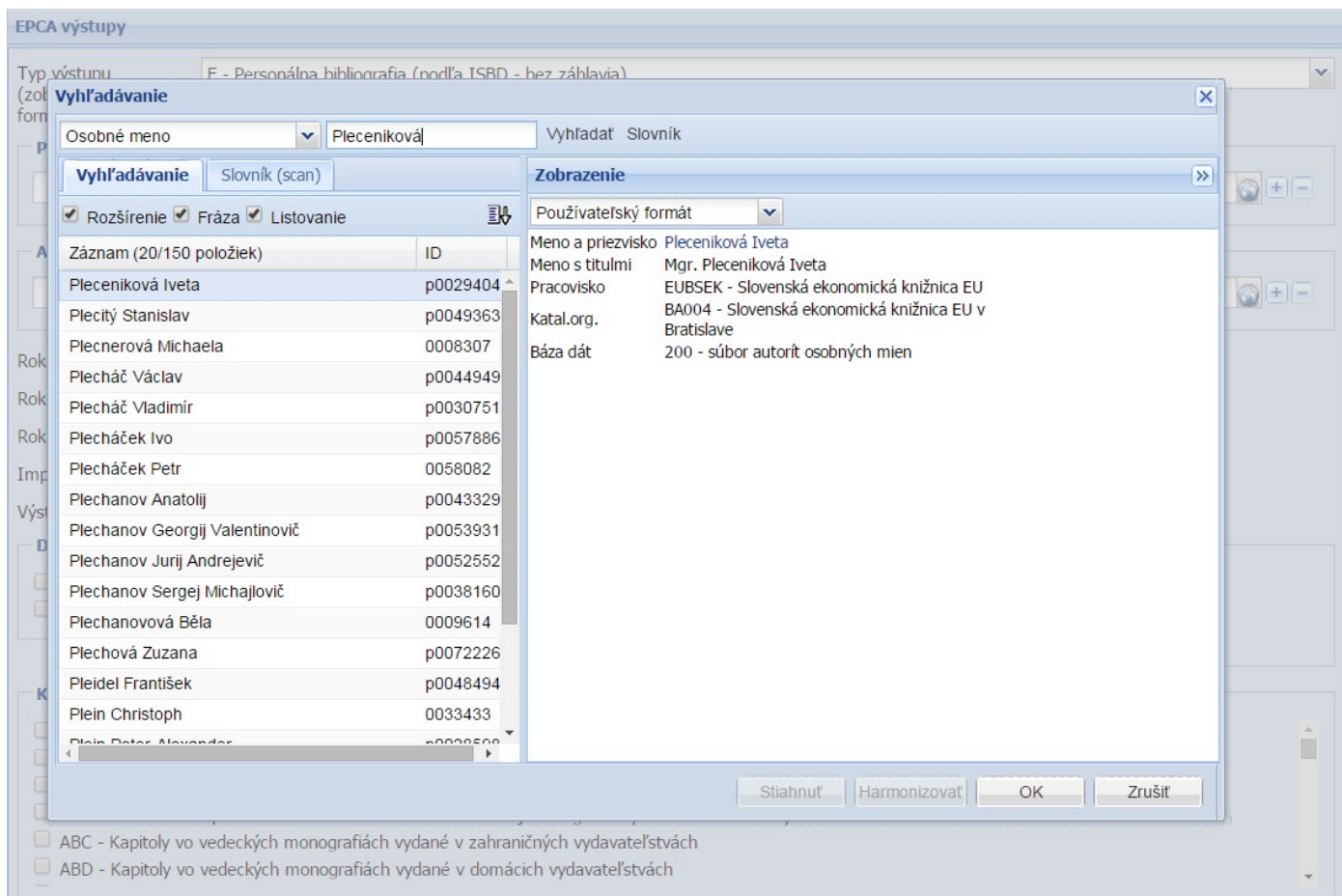

Rok publikovania (vydania):

- použiť pre výber záznamov publikácií s určitým rokom vydania
- možnosť zadať jeden rok alebo rozpätie rokov od – do

Rok vykazovania:

- použiť pre výber záznamov publikácií evidovaných v Centrálnom registri publikačnej činnosti v určitom vykazovacom období
- možnosť zadať podľa potreby jeden rok alebo rozpätie rokov od – do

POZOR: rok publikovania (vydania) nemusí byť totožný s rokom vykazovania

Rok ohlasu:

- do prehľadu sa dostanú záznamy publikácií, ktoré obsahujú aspoň jeden ohlas z vybraného roka

- možnosť zadať jeden rok alebo rozpätie rokov od – do

● Výstupy z projektu:

- možnosť vyhľadať záznamy publikácií, ktoré sú výstupom konkrétneho projektu
- zadať číslo projektu, napr.: VEGA 1/0710/11

● Druh dokumentu:

- vhodné použiť pri väčšine prehľadov
- zakliknutím NOT Diplomové práce a NOT Bakalárske práce sa do prehľadu nezarátajú záverečné práce, pri ktorých bol autor školiteľom.

● Doktorandi:

- prehľad publikačnej činnosti interných alebo externých doktorandov alebo externých zamestnancov

● Kategória publikačnej činnosti:

- pre potreby prehľadov na publikácie zaradené do konkrétnych kategórií
- možnosť označiť viacero kategórií súčasne

● Kategória ohlasu:

- pre potreby prehľadu na ohlasy zaradené do konkrétnych kategórií
- možnosť označiť viacero kategórií súčasne

● Citačný index ohlasu:

- výber citačného indexu Web of Science alebo Scopus
- vzťahuje sa len na kategórie ohlasu 1 a 2

● Štatistiky:

- je nutné zakliknúť požadované možnosti v poradí, v akom budú zobrazené v prehľade

● Ďalšie nastavenia:

- možnosti konečnej úpravy prehľadu
- napr.: Číslovanie kategórií publikačnej činnosti, Zoradiť súčty záznamov za KPČ, Odsadenie celého záznamu doprava, Číslovanie ohlasu poradovými číslami, Odsadenie ohlasov doprava, Štatistiky beztabuľky

● Registre:

- možnosť lepšej orientácie v záznamoch v prehľade s veľkým počtom záznamov
- označiť jednu alebo viac možností

● Triedenie:

- možnosť prehľadného zotriedenia záznamov
- označiť jednu alebo viac možností
- napr.: Kategória publikačnej činnosti, Dátum vydania (vzostupne)

The screenshot shows a configuration panel with four sections: **Štatistiky**, **Registre**, **Ďalšie nastavenia**, and **Triedenie**. Each section contains a list of checkboxes for selection.

- Štatistiky:** Kategória publikačnej činnosti, Kategória ohlasov, Skupiny kategórií publikačnej činnosti, Pracovisko
- Registre:** Pracovisko, Autor, Rok vydania, Kategória ohlasu
- Ďalšie nastavenia:** Číslovanie kategórií publ.činnosti, Zoradiť do skupín KPČ, Zobrazit' súčty záznamov za KPČ, Odsadenie celého záznamu doprava, Číslovanie ohlasu poradovými číslami, Odsadenie ohlasov doprava
- Triedenie:** Skupina kategórie publikačnej činnosti (do 2014), Skupina kategórie publikačnej činnosti, Kategória publikačnej činnosti, Dátum vydania (vzostupne), Dátum vydania (zostupne), Meno prvého autora

Po zadaní všetkých selekčných kritérií spustiť vyhotovenie prehľadu kliknutím na ikonu „Vyhotoviť výstup“.

This screenshot shows the same configuration panel as above, but with an additional section at the top: **Kategória ohlasu**. It contains six checkboxes for selection. A red arrow points from the top of the page down to the **Vyhotoviť výstup** button located at the bottom right of the panel.

- Kategória ohlasu:** 1 - Citácie v zahraničných publikáciách, registrované v citačných indexoch Web of Science a databáze SCOPUS, 2 - Citácie v domácich publikáciách, registrované v citačných indexoch Web of Science a databáze SCOPUS, 3 - Citácie v zahraničných publikáciách neregistrované v citačných indexoch, 4 - Citácie v domácich publikáciách neregistrované v citačných indexoch, 5 - Recenzie v zahraničných publikáciách, 6 - Recenzie v domácich publikáciách

Vyhotoviť výstup

Vygenerovaný prehľad je dostupný v novom okne prehliadača cez odkaz na súbor v textovom editore.

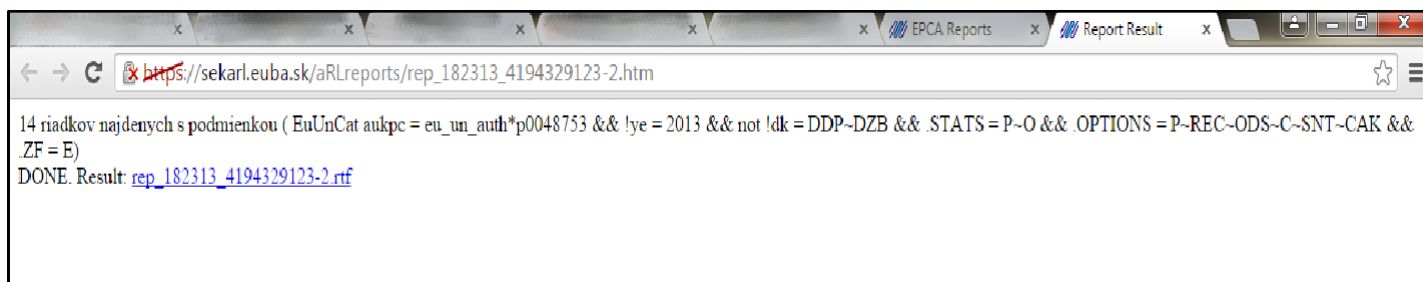

V prípade používania prehliadača Internet Explorer je nutné povoliť zobrazovanie automaticky otváraných okien.

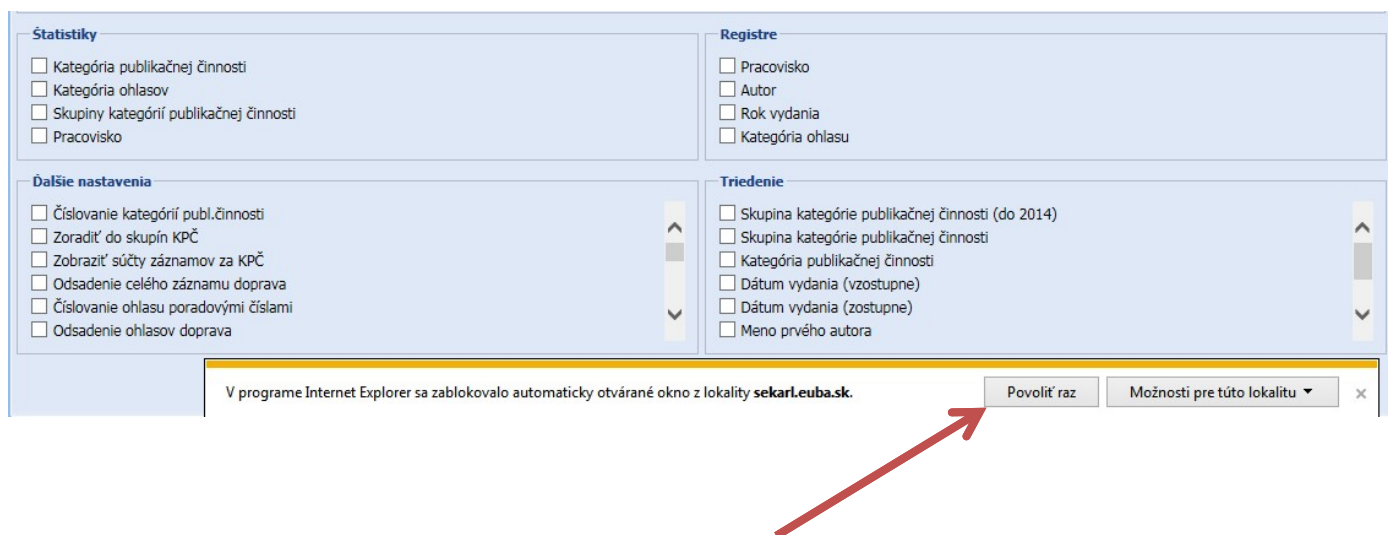

Aktualizované 5.2.2019